

Il Papa e la chiesa

SAN SISTO I E SAN LEONE MAGNO

DUE PAPI: un solo messaggio



**San Sisto I in gloria
(115-125)**



**San Leone Magno
(29 settembre 440 al 10 novembre
461)**

Nella chiesa di Roma

- Romano
- Della Tuscia
- Vicario del papa sant'Alessandro
- Diacono della chiesa di Roma

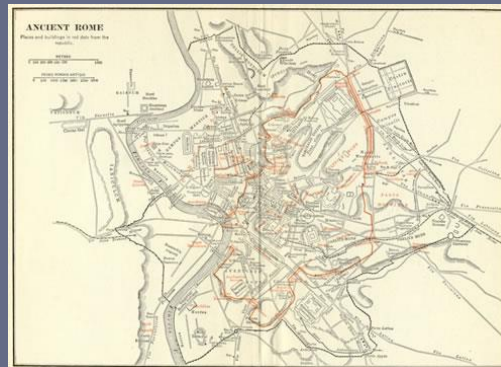

Sisto

Leone

Uomo di comunione

- ◉ Inviato in Oriente
- ◉ per visitare e creare comunione
- ◉ Nel 440 Galla Placidia, che in quel momento reggeva l'Impero d'Occidente lo invia in Gallia per sanare una difficile situazione.

Sisto

Leone

Custode della vera fede

- Contro lo gnosticismo



Sisto



- Contro Pelagio (l'uomo si salva con le sue opere)
 - Contro il Manicheismo (due dei alla base del mondo)
 - Contro il Priscillianesimo
- (il modalismo in campo trinitario (ovvero le tre persone divine sono considerate solo aspetti provvisori dell'unica divinità);
- il docetismo nella cristologia (ovvero negazione della carnalità di Gesù);
- il rivendicazionismo sociale;
- credenza nell'astrologia.

Leone

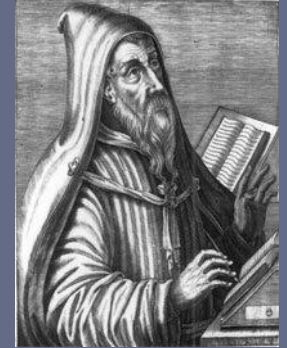

Vescovo di Roma

- ◉ Eletto alla morte di Alessandro intorno al 115
- ◉ Eletto papa nel 440 circa alla morte di Sisto III



Sisto



Leone

Teologo

- ◉ Non ci resta il suo insegnamento
- ◉ Tranne poche indicazioni liturgiche
- ◉ e relative al rapporto tra Roma e le diocesi



Sisto

Leone

LA CHIESA AL TEMPO DI LEONE

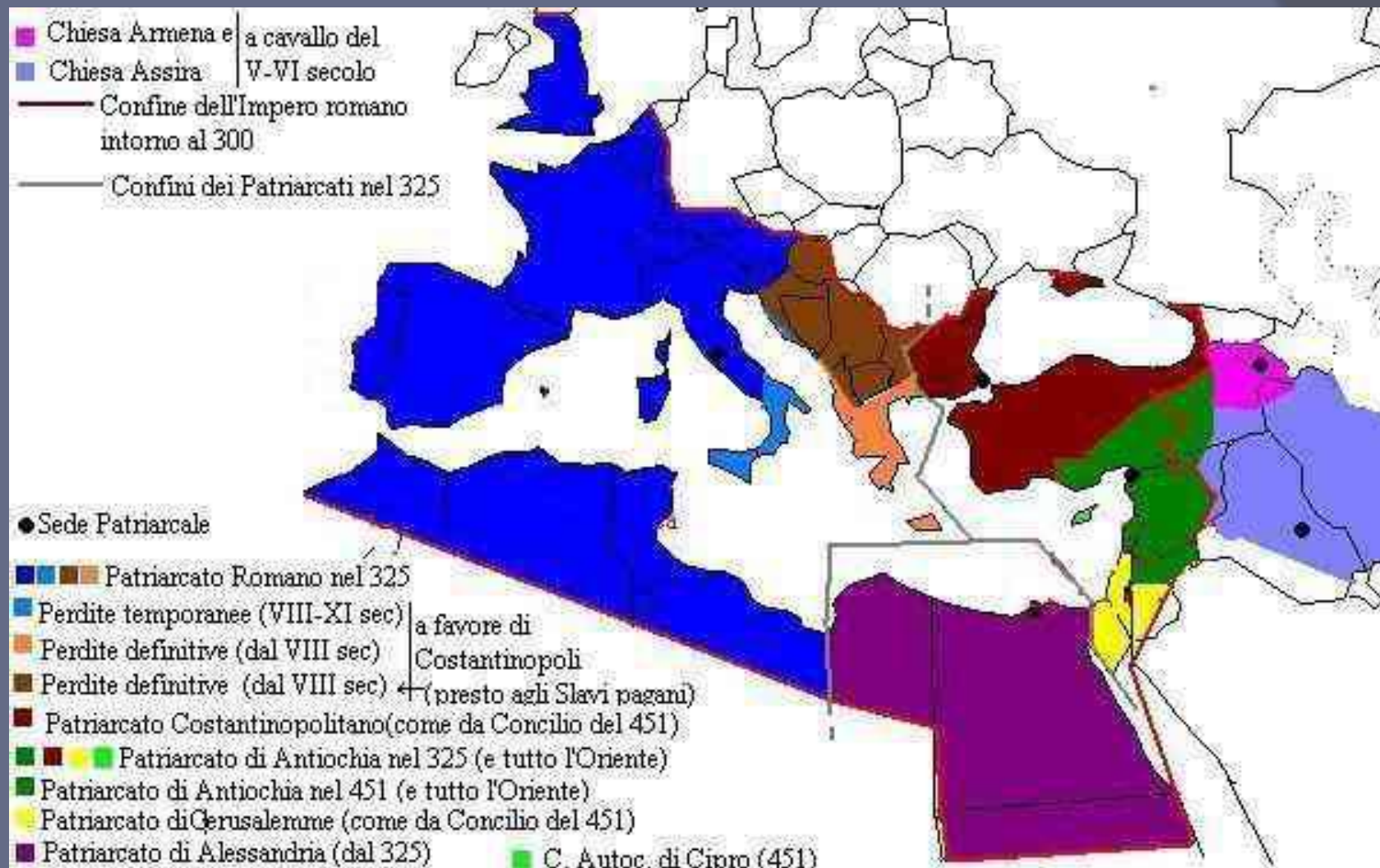

Controversie cristologiche dopo Efeso

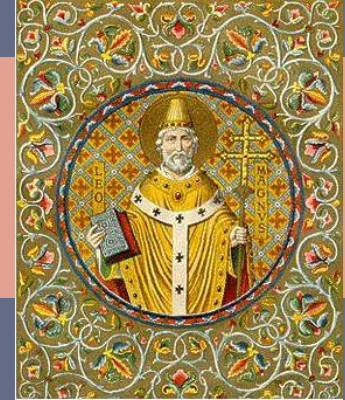

- Eretici: Eutiche - monofisiti (1 SOLA NATURA cioè divina)
- ALTRI: Una divisione delle nature
- Leone Magno col tomos flavianum
- A favore di Flaviano, contro Eutiche
- – Superamento *mia physis*
- – Doppia consustanzialità
- – Integrità due nature, confluenza in unica persona
- – *Communicatio idiomatum*

ERETICI

LEONE MAGNO

Il teologo



- Intervenne d'autorità nella polemica cristologica che infiammava l'Oriente, convocando il concilio ecumenico di Calcedonia, nel quale si proclamava l'esistenza in Cristo di due nature, nell'unica persona del Verbo.

Concilio di Calcedonia

Leone magno

LA VISIONE CRISTOLOGICA DI LEONE

- “Per Leone l'unità della persona è il fondamento
- La persona non è un terzo elemento, che risulta dall'unione
- delle nature, ma è lo stesso Verbo preesistente del Padre, che fin dall'eternità esisteva come persona.
- Al momento dell'assunzione della
- natura umana non emerge un nuovo soggetto,
- ma è la stessa persona del Verbo, che assume
- la natura umana e diviene veramente uomo”

- VERE DEUS
- VERE HOMO

TOMO FLAVIANO

Riconosci la tua dignità!



- **Nostro Signore Gesù Cristo, nascendo vero uomo, senza cessare mai di essere vero Dio, diede inizio, in se stesso, ad una nuova creazione e con questa nascita, comunicò al genere umano un principio spirituale. Quale mente potrebbe comprendere questo mistero, o quale lingua potrebbe esprimere questa grazia? L'umanità peccatrice ritrova l'innocenza, l'umanità invecchiata nel male riacquista una nuova vita; gli estranei ricevono l'adozione e degli stranieri entrano in possesso dell'eredità. Destati, o uomo, e riconosci la dignità della tua natura! Ricordati che sei stato creato ad immagine di Dio; che, se questa somiglianza si è deformata in Adamo, è stata tuttavia restaurata in Cristo.**

IL CRISTIANO

**OMELIE DI SAN LEONE
MAGNO**

Pastori



Anticamente aveva la croce papale

La croce patriarcale a triplice traversa

La croce patriarcale a triplice traversa

Tiara o triregno



I TRE REGNI
CON CUI LA CHIESA NELLA PERSONA DEL
PAPA E' CHIAMATA AD ENTRARE IN RELAZIONE



I TRE REGNI

triregno

- Il Triregno (la Tiara papale formata da tre corone simboleggianti il triplice potere del Papa: padre dei re, rettore del mondo, Vicario di Cristo) del XVIII secolo, con cui viene incoronato nella Basilica Vaticana il San Pietro bronzeo il 29 giugno, festa del santo.
- L'uso della Tiara abbandonato fin dal Pontificato di Paolo VI.



tiara

Di San Pietro

Un segno medievale

- Tra le varie interpretazioni citeremo quella che dice le tre corone rappresentare la Chiesa militante, la sofferente, la trionfante.
- La forma del Tiriogno venne variata nel corso dei tempi. Lo troviamo rappresentato più o meno rigonfio, in alcuni casi privo del globo e della crocetta. Altre volte ancora con la posizione delle infule (due nastri caricate ciascuna di una crocetta patente) modificata.



Di varia natura

tiriogno

Ambasciatore di pace



Leone Magno



- guidò l'ambasceria romana inviata ad Attila.
- I particolari della missione furono oscuri:
- solo che il re degli Unni, dopo l'incontro con la delegazione abbandonò l'Italia.

Uomo di sofferenza



La palma del martirio
Sisto I

- ◉ Quando Genserico nel 455 entrò in Roma, Leone ottenne dai Vandali il rispetto della vita degli abitanti, ma non poté impedire l'atroce saccheggio dell'Urbe

Leone magno

Sepolto presso Pietro

- Sepolto
Presso la
tomba di
San
Pietro

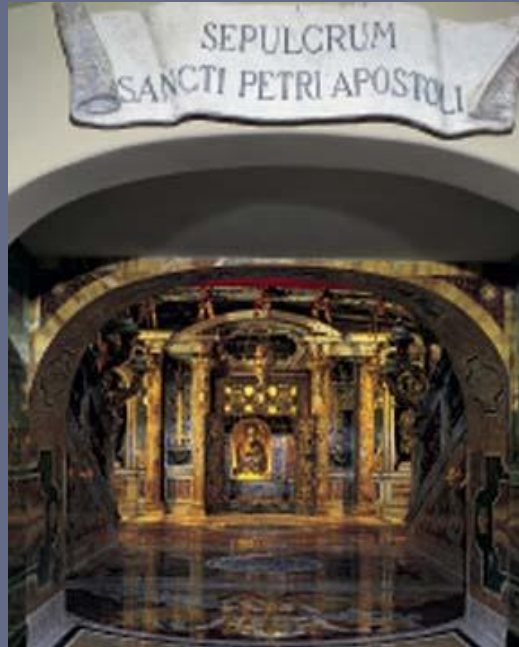

- Alla sua morte, il 10 novembre del 461, il Papa fu sepolto presso la tomba di san Pietro. Le sue reliquie sono custodite anche oggi in uno degli altari della Basilica vaticana.

**presso il sepolcro di
Pietro**

Nella Basilica vaticana

Qualche notazione sul culto

- Come mai questa statua?
- A chi è legata?
- Ci sarebbe da approfondire...
- Io credo che la statua settecentesca, di buona fattura, richiama quel modello papale che si ritrova in tutto il seicento e settecento napoletano.

Altri esempi



San Pietro, 1713, Serre

Dottore della Chiesa

- Benedetto XIV, nel 1754 lo proclamò dottore della Chiesa, E' il primo papa che ebbe il titolo di Magno (Grande).
- Forse in quella occasione fu realizzato il busto-reliquario
- All'epoca del vescovo Innocenzo Sanseverino.





Modello papa



- Mezzobusto
- Volto solenne
- Reliquario
- Croce papale
- Palma
- Triregno

Modello papa



- Mezzobusto
- Volto solenne (ma pieno di pathos)
- Reliquario
- Croce papale (c'era)
- Triregno
- Reliquario
- Aggiunta del libro

San Sisto in gloria

Il modello del
patrono che
intercede
per il suo
popolo
riprende il
quadro
presente
nella
Cattedrale



San Sisto sulla facciata della Cattedrale



Chiesa Cattedrale di Alife

Dedicatario

Posto sulla facciata della cattedrale sopra lo stemma di Carlo Puoti, redentorista, (vescovo di Alife e Telesse –Cerreto unite) dal 1826 – 1848 esprime l'idea del Vescovo, autore dei restauri. Egli è il dedicante e San Sisto è il dedicatario.



Confronto: stesso modello, stessi attributi: tiara, triregno ecc.



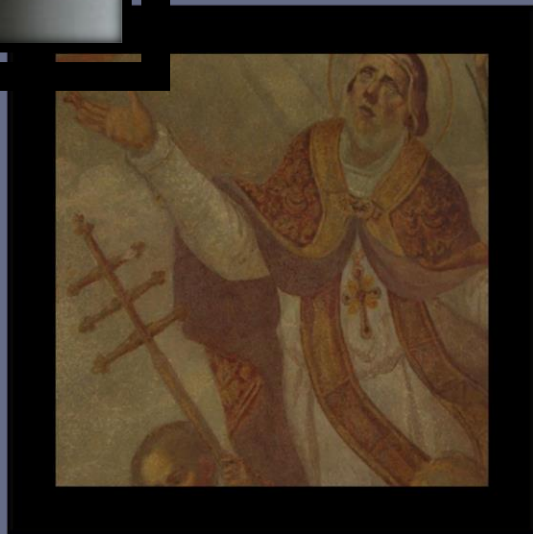

Due papi

Quale
messaggio
per noi?

Il papa

- ◉ Uomo di fede
- ◉ Uomo di verità
- ◉ Uomo del dialogo

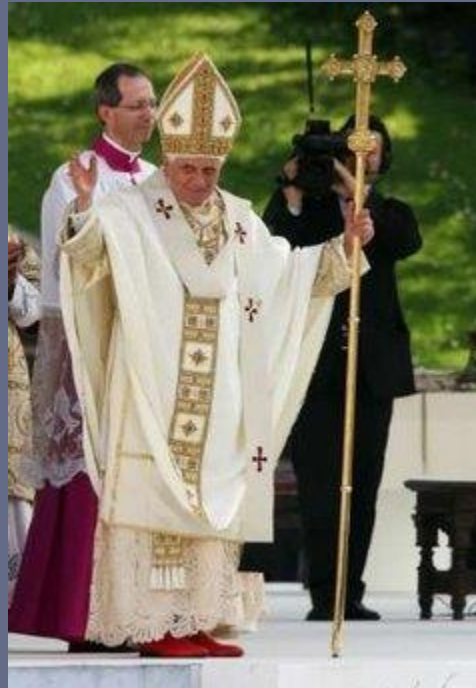

Leone magno



Preghiera per la Chiesa

Signore Gesù, ti ringraziamo di cuore per averci chiamati in questa tua Chiesa, famiglia antica e sempre pronta a vivere nella giovinezza del tuo Vangelo.



Preghiera per la Chiesa

Grazie per aver posto in
questa Chiesa i tuoi servi
Sisto I e Leone Magno,
grazie per come Essi
hanno vissuto e per come,
accanto a Te,
hanno saputo soffrire,
offrire e morire!



Preghiera per la Chiesa

Pastore buono ed eterno,
che governi il tuo popolo
con sollecitudine di padre,
conserva per la tua Chiesa
il Papa che tu hai scelto e
rendilo interamente
consacrato al servizio del
tuo popolo. AMEN